株式会社オカムラメイト 緑が丘本店の最新おすすめ物件!

No.01 東葉高速鉄道
新築一戸建 「八千代中央」駅徒歩12分 販売価格 2,790万円[税込]
住まい給付金対象物件、フラット35S利用可、全居室ペアガラス採用、モニター付インターホン等充実設備

■所在／八千代市大和田新田
■交通／東葉高速鉄道「八千代中央」駅徒歩12分
■敷地面積／101.40㎡(30.67坪)
■建物面積／105.16㎡(31.81坪)
■間取／4LDK+WIC×2
■完成／平成29年9月
■建確No.／第17UDI3T建00354号
■設備／都市ガス、公営水道、本下水
[媒介]

No.02 東葉高速鉄道
中古一戸建 「八千代緑が丘」駅徒歩6分 販売価格 4,580万円
2世帯住宅としても利用可、全居室6帖以上の5LDK、平成27年11月外装リフォーム済(外壁・屋根塗装)

■所在／八千代市緑が丘2丁目
■交通／東葉高速鉄道「八千代緑が丘」駅徒歩6分
■敷地面積／165.61㎡(50.09坪)
■建物面積／133.83㎡(40.48坪)
■間取／5LDK
■築年月／平成10年9月
■設備／都市ガス、公営水道、本下水
[専任媒介]

No.03 東葉高速鉄道
中古一戸建 「八千代緑が丘」駅徒歩8分 販売価格 4,680万円
三井不動産レジデンシャル旧分譲地内、南西道路接道に付陽当り良好、ルーフバルコニー付、全室2面採光

■所在／八千代市吉橋
■交通／東葉高速鉄道「八千代緑が丘」駅徒歩8分
■敷地面積／120.51㎡(36.45坪)
■建物面積／95.64㎡(28.93坪)
■間取／4LDK+WIC
■築年月／平成27年7月
■設備／都市ガス、公営水道、本下水
[媒介]

No.04 東葉高速鉄道
マンション 「八千代緑が丘」駅徒歩11分 販売価格 1,090万円
和室を開放して20帖超になる広々設計、折戸式の壁面クローゼットを採用、南西向きに付陽当り良好

■所在／八千代市大和田新田
■交通／東葉高速鉄道「八千代緑が丘」駅徒歩11分
■専有／62.12㎡(18.79坪)
■バルコニー／9.18㎡
■構造／RC造5階建2階部分
■間取／2LDK
■管理費／11,700円
■修繕積立金／3,500円
■管理方式／全部委託・日勤
■築年月／平成9年3月
リーベスト八千代グリーンヒルズ
[専任媒介]

No.05 東葉高速鉄道
マンション 「八千代緑が丘」駅徒歩2分 販売価格 1,490万円
南東向き2階角部屋、全室6帖以上のゆとりの間取、平成29年6月内装リフォーム済(浄水器新設)

■所在／八千代市緑が丘1丁目
■交通／東葉高速鉄道「八千代緑が丘」駅徒歩2分
■専有／72.09㎡(21.80坪)
■バルコニー／9.11㎡
■構造／SRC造地下1階地上14階建2階部分
■間取／2SLDK
■管理費／10,500円
■修繕積立金／14,600円
■管理方式／全部委託・日勤
■築年月／平成11年9月
八千代緑が丘シティハイツ
[専任媒介]

No.06 東葉高速鉄道
マンション 「八千代緑が丘」駅徒歩1分 販売価格 2,480万円
ペット飼育可、天然温泉付マンション、バスルームにバルコニー付の角住戸、専有面積約88.32㎡の3LDK

■所在／八千代市緑が丘1丁目
■交通／東葉高速鉄道「八千代緑が丘」駅徒歩1分
■専有／88.32㎡(26.71坪)
■バルコニー／17.32㎡
■構造／RC造地下1階地上20階建12階部分
■間取／3LDK+WIC×2
■管理費／12,900円
■修繕積立金／4,400円
■管理方式／全部委託・日勤
■築年月／平成16年1月
※温泉基本料他6,300円/月
アバタワーズ八千代緑が丘 [専任媒介]

No.07 東葉高速鉄道
マンション 「八千代緑が丘」駅徒歩2分 販売価格 2,780万円
南西向きに付陽当り・眺望共に良好、平成24年1月内装リフォーム履歴有(ユニットバス・洗面化粧台新規交換)

■所在／八千代市緑が丘1丁目
■交通／東葉高速鉄道「八千代緑が丘」駅徒歩2分
■専有／79.79㎡(24.13坪)
■バルコニー／19.47㎡
■構造／RC造地下1階地上26階建11階部分
■間取／3LDK
■管理費／14,200円
■修繕積立金／16,620円
■管理方式／全部委託・日勤
■築年月／平成9年1月
カムザ・スクエア八千代緑が丘タワーズ
[専任媒介]

No.08 東葉高速鉄道
売地 「八千代緑が丘」駅徒歩21分 土地価格 1,490万円
プランの立てやすいきれいな整形地、前面道路幅員約6m、周辺交通量が少なく緑豊かな住環境

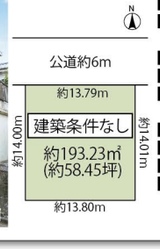

■所在／八千代市高津
■交通／東葉高速鉄道「八千代緑が丘」駅徒歩21分
■敷地面積／193.23㎡(58.45坪)
■地目／宅地
■現況／上物有(更地渡し)(昭和52年築・建物106.81㎡)
■用途／第一種低層住居専用地域
■建ぺい率／50%
■容積率／100%
■設備／都市ガス、公営水道、本下水
[専任媒介]

株式会社オカムラメイト 船橋日大前支店の最新セレクション!

No.01 京成本線
新築一戸建 「八千代台」駅徒歩18分 販売価格 2,090万円[税込]
フラット35S利用可、全室収納付、対面式カウンターキッチン・浴室乾燥機付、住宅性能評価取得

■所在／八千代市高津東2丁目
■交通／京成本線「八千代台」駅徒歩18分
■敷地面積／129.44㎡(39.15坪)
■建物面積／100.60㎡(30.43坪)
■間取／4LDK
■完成／平成29年7月
■設備／都市ガス、公営水道、本下水
[媒介]

No.02 東葉高速鉄道
中古一戸建 「船橋日大前」駅徒歩16分 販売価格 980万円
徒歩15分圏内に幼稚園と小・中学校が揃う子育て環境に適した立地、平成25年8月外装リフォーム履歴有(外壁・屋根塗装)

■所在／船橋市坪井西1丁目
■交通／東葉高速鉄道「船橋日大前」駅徒歩16分・新京成線・東葉高速鉄道「北習志野」駅徒歩25分
■敷地面積／99.17㎡(29.99坪)
他私道13.80㎡有
■建物面積／83.06㎡(25.12坪)
■間取／6DK
■築年月／平成元年7月
■設備／都市ガス、公営水道、本下水
[専任媒介]

No.03 京成本線
中古一戸建 「志　津」駅徒歩14分 販売価格 1,380万円[税込]
北西・北東角地に付通風良好、閑静な住宅地内、平成29年6月内・外装リフォーム済(全室クロス張替、外壁・屋根塗装)

■所在／佐倉市中志津1丁目
■交通／京成本線「志津」駅徒歩14分・「ユーカリが丘」駅徒歩16分
■敷地面積／89.43㎡(27.05坪)
■建物面積／76.19㎡(23.04坪)
■間取／3LDK
■築年月／平成7年11月
■設備／都市ガス、公営水道、本下水
[専任媒介]

No.04 東葉高速鉄道
マンション 「船橋日大前」駅徒歩12分 販売価格 1,380万円[税込]
南向きで陽当り良好、平成29年6月内装リフォーム済(システムキッチン・トイレ・浴室・洗面台交換、CF・フローリング張替)

■所在／船橋市習志野台8丁目
■交通／東葉高速鉄道「船橋日大前」駅徒歩12分
■専有／72.00㎡(21.78坪)
■バルコニー／8.40㎡
■構造／RC造6階建5階部分
■間取／3LDK
■管理費／6,392円
■修繕積立金／10,340円
■管理方式／全部委託・日勤
■築年月／昭和55年4月
※トランクルーム積立金:440円/月
習志野台サンハイツ [媒介]

No.05 新京成線
マンション 「高根公団」駅徒歩10分 販売価格 2,380万円
南向き、ペット飼育可、WIC2ヶ所、ディスポーザー等設備充実、敷地内平置駐車場1台無料

■所在／船橋市高根台3丁目
■交通／新京成線「高根公団」駅徒歩10分・新京成線・東葉高速鉄道「北習志野」駅バス9分停歩1分
■専有／75.64㎡(22.88坪)
■バルコニー／12.20㎡
■構造／RC造7階建3階部分
■間取／3LDK+WIC×2
■管理費／12,900円
■修繕積立金／6,050円
■管理方式／全部委託・日勤
■築年月／平成27年3月
※ネット使用料(定額料金有)1,016円/月
ヴィークスクエア船橋高根台 [専任媒介]

No.06 東葉高速鉄道
売地 「八千代緑が丘」駅徒22分 土地価格 1,680万円
南側公道約6mに接道で陽当り良好、プランが立てやすい整形地、保育園・小学校・公園が近く子育てにふさわしい環境

■所在／八千代市高津
■交通／東葉高速鉄道「八千代緑が丘」駅徒歩22分
■敷地面積／183.52㎡(55.51坪)
■地目／宅地
■現況／上物有(更地渡し)(昭和53年築・建物118.82㎡)
■用途／第一種低層住居専用地域
■建ぺい率／50%
■容積率／100%
■設備／都市ガス、公営水道、本下水
[専任媒介]

No.07 東葉高速鉄道
売地 「北習志野」駅徒歩15分 土地価格 1,740万円
お好きなハウスメーカーで建築可、南東道路接道に付陽当り良好、プランの立てやすいきれいな整形地

■所在／船橋市習志野台7丁目
■交通／東葉高速鉄道・新京成線「北習志野」駅徒歩15分
■敷地面積／99.43㎡(30.07坪)
■地目／宅地
■現況／更地
■用途／第一種中高層住居専用地域
■建ぺい率／60%
■容積率／200%
■設備／都市ガス、井戸水道、本下水
※前面道路に上水道管理設有
[媒介]

No.08 東葉高速鉄道
売地 「船橋日大前」駅徒歩11分 土地価格 2,100万円
お好きなハウスメーカーで建築可、建築プランの立てやすい平坦・整形地、小・中学校近く通学も安心の立地

■所在／船橋市習志野台7丁目
■交通／東葉高速鉄道「船橋日大前」駅徒歩11分・新京成線・東葉高速鉄道「北習志野」駅徒歩15分
■敷地面積／152.25㎡(46.05坪)
■地目／宅地
■現況／上物有
■用途／第1種中高層住居専用地域
■建ぺい率／60%
■容積率／200%
■設備／都市ガス、公営水道、本下水
[媒介]

[上記物件のお問い合わせ]
株式会社オカムラメイト
緑が丘本店 東葉高速鉄道「八千代緑が丘」駅北口徒歩1分
〒276-0049 千葉県八千代市緑が丘1-2-28 ■営業時間／AM9:00～PM7:00
TEL.047-458-6667

[上記物件のお問い合わせ]
株式会社オカムラメイト
船橋日大前支店 東葉高速鉄道「船橋日大前」駅東口構内
〒274-0060 千葉県船橋市坪井東1-4-1 ■営業時間／AM9:00～PM7:00
TEL.047-402-0081

株式会社オカムラメイト 村上支店の最新おすすめ物件!

No.01 京成本線
新築一戸建 「京成大和田」駅徒歩11分 販売価格 1,980万円[税込]
建物10年・地盤20年の第3者機関による安心保証、全居室収納付の4LDK、南側公道接道に付陽当り良好

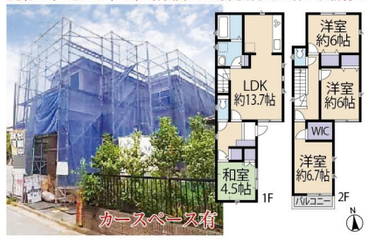

■所在／八千代市村上
■交通／京成本線「京成大和田」駅徒歩11分・「勝田台」駅徒歩20分・東葉高速鉄道「村上」駅徒歩16分
■敷地面積／93.98㎡(28.42坪)
■建物面積／92.73㎡(28.05坪)
■間取／4LDK+WIC
■完成／平成29年9月
■建確No.／第BNV確済17N-129号
■設備／都市ガス、公営水道、本下水
[媒介]

No.02 京成本線
テラスハウス 「勝 田 台」駅徒歩9分 販売価格 1,780万円[税込]
南西向きに付陽当り良好、全居室洋室タイプの4LDK、平成29年6月内装リフォーム済(キッチン・トイレ・洗面化粧台新規交換)

■所在／八千代市勝田台2丁目
■交通／京成本線「勝田台」駅徒歩9分・東葉高速鉄道「東葉勝田台」駅徒歩9分
■敷地面積／121.51㎡(36.75坪)
■建物面積／85.40㎡(25.83坪)
■間取／4LDK
■築年月／昭和44年10月
■設備／都市ガス、公営水道、本下水
[媒介]

No.03 東葉高速鉄道
マンション 「八千代中央」駅徒歩12分 販売価格 1,290万円[税込]
南向きに付陽当り良好、2駅2沿線利用可、6帖の和室付の3LDK、平成29年2月内装リフォーム済(壁、床)

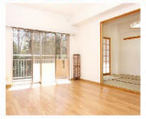

■所在／八千代市萱田町
■交通／東葉高速鉄道「八千代中央」駅徒歩12分・京成本線「京成大和田」駅徒歩16分
■専有／62.31㎡(18.84坪)
■バルコニー／8.55㎡
■構造／RC造8階建3階部分
■間取／3LDK
■管理費／10,595円
■修繕積立金／10,595円
■管理方式／全部委託・日勤
■築年月／平成11年11月
※防犯カメラ費:412円/月
セレナハイム八千代中央 [媒介]

No.04 東葉高速鉄道
マンション 「東葉勝田台」駅徒歩14分 販売価格 1,350万円[税込]
フラット35S利用可、南東向きに付陽当り良好、平成29年3月内装リフォーム済(照明器具・給湯器交換)

■所在／佐倉市井野
■交通／東葉高速鉄道「東葉勝田台」駅徒歩14分・京成本線「勝田台」駅徒歩14分
■専有／69.18㎡(20.92坪)
■バルコニー／3.85㎡
■構造／RC造地下1階地上4階建4階部分
■間取／3LDK
■管理費／7,200円
■修繕積立金／8,710円
■管理方式／全部委託・日勤
■築年月／平成10年9月
リーベスト勝田台・フォンテーヌの街1棟
[媒介]

No.05 ユーカリが丘線
マンション 「井　野」駅徒歩13分 販売価格 1,490万円
高台立地・最上階12階に付陽当り・通風・眺望良好、南面3部屋を設けた4LDK、大容量のWIC付で収納充実

■所在／八千代市上高野
■交通／東葉高速鉄道「東葉勝田台」駅徒歩27分・京成本線「勝田台」駅バス6分停歩3分
■専有／80.51㎡(24.35坪)
■バルコニー／14.90㎡
■構造／RC造12階建12階部分
■間取／4LDK+WIC
■管理費／10,815円
■修繕積立金／10,550円
■管理方式／全部委託・日勤
■築年月／平成19年1月
ウィズ勝田台 [専任媒介]

No.06 東葉高速鉄道
マンション 「村　上」駅徒歩5分 販売価格 2,380万円
最上階南東角部屋に付陽当り・通風・眺望良好、ペット飼育可(細則有)、アルコーブ付、フラットフロア設計

■所在／八千代市村上南3丁目
■交通／東葉高速鉄道「村上」駅徒歩5分・「東葉勝田台」駅徒歩16分・京成本線「勝田台」駅徒歩16分
■専有／85.06㎡(25.73坪)
■バルコニー／22.65㎡
■構造／RC造地下1階地上11階建11階部分
■間取／3LDK+WIC
■管理費／12,450円
■修繕積立金／6,720円
■管理方式／全部委託・日勤
■築年月／平成15年2月
レクセルプラザ村上 [媒介]

No.07 東葉高速鉄道
マンション 「村　上」駅徒歩5分 販売価格 2,590万円
高台に建つ開放感ある免震マンション、敷地内駐車場100%、床暖房や食洗機等便利な設備も充実

■所在／八千代市村上南2丁目
■交通／東葉高速鉄道「村上」駅徒歩5分
■専有／73.95㎡(22.36坪)
■バルコニー／34.11㎡
■構造／RC造10階建5階部分
■間取／3LDK
■管理費／13,800円
■修繕積立金／5,700円
■管理方式／全部委託・日勤
■築年月／平成25年2月
アルファグランデ八千代村上
[媒介]

No.08 京成本線
売地 「京成大和田」駅徒歩12分 土地価格 1,780万円
2路線利用可、プランの立てやすい整形地、お好きなハウスメーカーで建築可、南側道路接道で陽当り良好

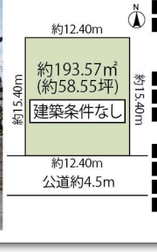

■所在／八千代市村上
■交通／京成本線「京成大和田」駅徒歩12分・東葉高速鉄道「村上」駅徒歩13分
■敷地面積／193.57㎡(58.55坪)
■地目／宅地
■現況／上物有(昭和46年築・建物92.68㎡)
■用途／第一種低層住居専用地域
■建ぺい率／60%
■容積率／150%
■設備／都市ガス、公営水道、本下水 [専任媒介]

[上記物件のお問い合わせ]
株式会社オカムラメイト
〒276-0029 千葉県八千代市村上南1-2-2 ■営業時間／AM9:00～PM7:00
村上支店 東葉高速鉄道「村上」駅前交番隣り
TEL.047-481-6888
宅地建物取引業免許／千葉県知事登録(3) 第14727号 (財)東日本不動産流通機構会員 (公社)首都圏不動産公正取引協議会加盟
※掲載中の物件写真は但し書きのあるものを除き販売現地写真となります。図面と現況が異なる場合は現況を優先させて頂きます。 ■広告有効期限／平成29年8月末

オカムラメイトは
累計販売実績 Performance
1,212件

八千代緑が丘を中心に、確かな実績を積み重ね続けています。

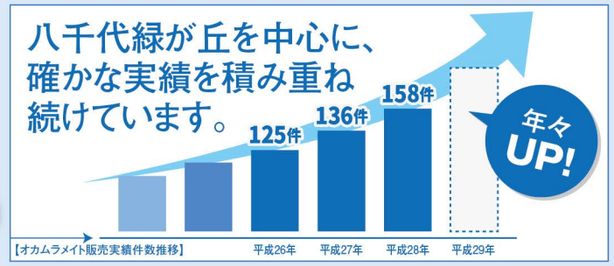

中古住宅・土地のご売却もお任せ下さい!

上記は平成29年の弊社取引実例の一部となります。

船橋日大前駅
八千代緑が丘駅
八千代中央駅
村上駅

物件のすぐそばに。
地域密着が最大の強みです。

全店お客様駐車場完備 P

オカムラメイトの売却・買取サポート
TAKUSELL タクセル
近隣相場情報を公開中
オカムラメイト タクセル 検索

お問い合わせはお近くの各店舗へ

緑が丘本店	船橋日大前支店	村上支店
047-458-6667	047-402-0081	047-481-6888